

Последствия приема СНЮСа

Прием снюса почти в 100% случаев приводит к появлению неопухолевых поражений слизистой рта. Это ее состояние является предраковым. В снюсе выявляется до 28 канцерогенов, которые чрезвычайно опасны и повышают вероятность развития рака щек, десен и внутренней поверхности губ в 40 раз.

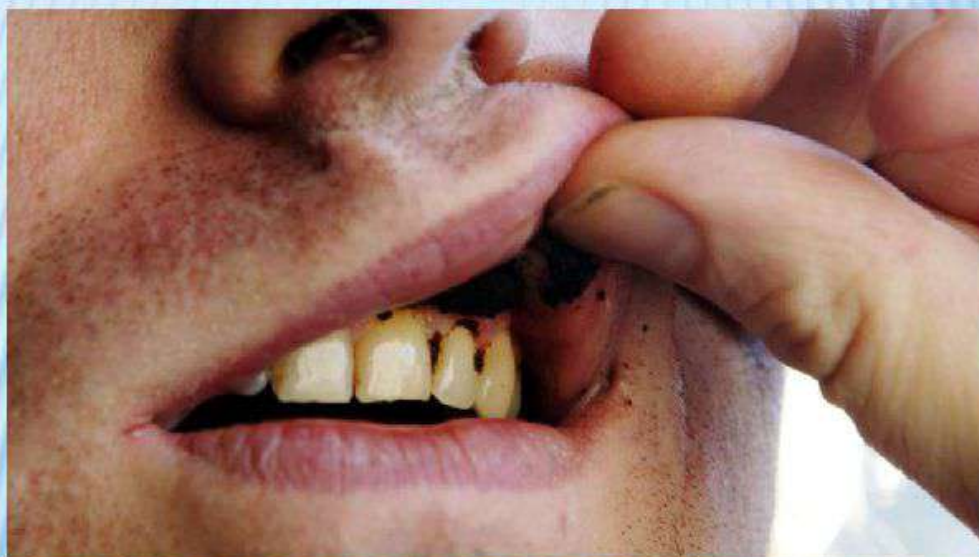

Особенно опасен снюс для лиц до 18 лет.