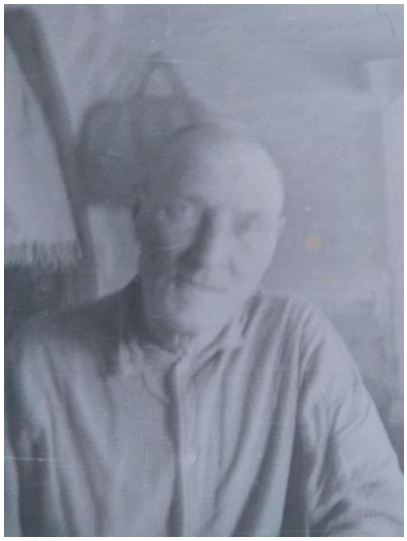

Ахатов Султан, 20.01.1904 года рождения

Место рождения: Башкирия

Место призыва: Башкирия

Место службы: 841 гв.сп., рядовой

Категория: участник военных действий

Участие в военных операциях: Разведка

Награжден орденом «Славы III степени» Указом президиума верховного совета СССР

Награжден орденом № ордена
„Слава III степ." 576899

Имеет право начиная с XII-1947 г. на получение орденских денежных выдач и на другие льготы и преимущества, согласно „Общего положения о орденах Союза ССР".

Секретарь Президиума Верховного Совета СССР

А № 984235

ИЗВЛЕЧЕНИЯ

из „Общего положения об орденах Союза ССР" (утверждено постановлением ЦИК и СНК Союза ССР от 7 мая 1936 г.).

1. Орден Союза ССР является высшей наградой за особые заслуги в области социалистического строительства и обороны Союза ССР.

3. Орденами Союза ССР могут награждаться как отдельные граждане, так и войсковые соединения и воинские части Рабоче-Крестьянской Красной Армии, предприятия, учреждения и организации.

4. Награжденные орденом Союза ССР могут быть за новые заслуги повторно награждены тем же или другим орденом Союза ССР.

10. Награжденные орденом Союза ССР пользуются лично правом бесплатного про-

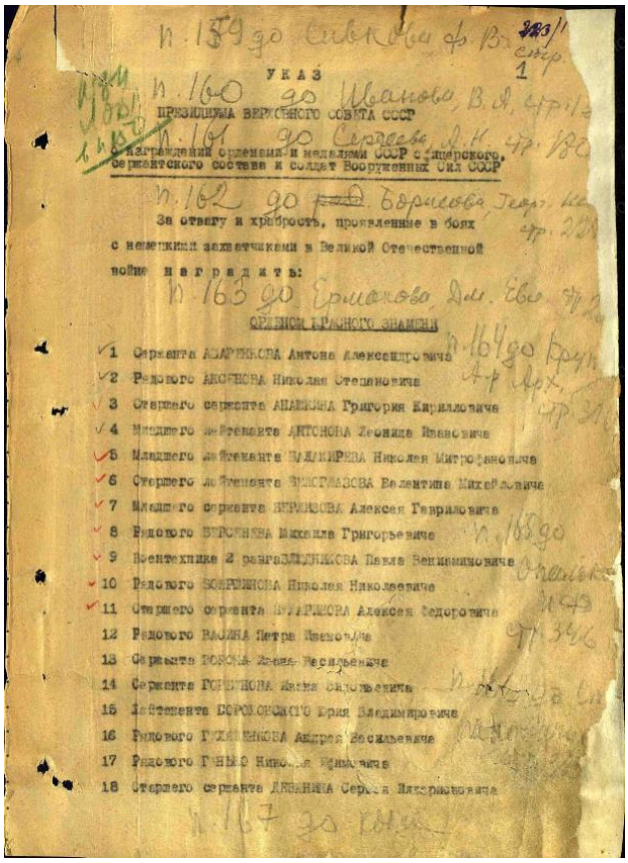

УКАЗ

ПРЕЗИДИУМА ВЕРХОВНОГО СОВЕТА СССР

о награждении орденами и медалями СССР офицерского, сержантского состава и солдат Вооруженных Сил СССР

За отвагу и храбрость, проявленные в боях с немецкими захватчиками в Великой Отечественной войне наградить:

ОРДЕНОМ КРАСНОГО ЗНАМЕНИ

1 Сержанта АБАРИКОВА Антона Александровича
2 Рядового АКОПОВА Николая Степановича
3 Старшего сержанта АНАНЬЕВА Григория Кирилловича
4 Младшего лейтенанта АНТОНОВА Леонида Ивановича
5 Младшего лейтенанта БАЛАНИРЕВА Николая Митрофановича
6 Старшего лейтенанта БЕЛОГЛАЗОВА Валентина Михайловича
7 Младшего сержанта БЕРЕЗОВА Алексея Гавриловича
8 Рядового БЕРОЗКИНА Михаила Григорьевича
9 Воентехника 2 ранга БЕЛЯЕВА Павла Вениаминовича
10 Рядового БОГРИЧОВА Николая Николаевича
11 Старшего сержанта БУРЛАКОВА Алексея Федоровича
12 Рядового ВАЛИНА Петра Ивановича
13 Сержанта ВОЛКОВА Ивана Васильевича
14 Сержанта ГОРБУНОВА Ивана Ивановича
15 Лейтенанта ГОРОХОВСКОГО Юрия Владимировича
16 Рядового ГУЛЯЕВА Андрея Васильевича
17 Рядового ГУЛЬКО Николая Ивановича
18 Старшего сержанта ДЕНИНА Сергея Никифоровича

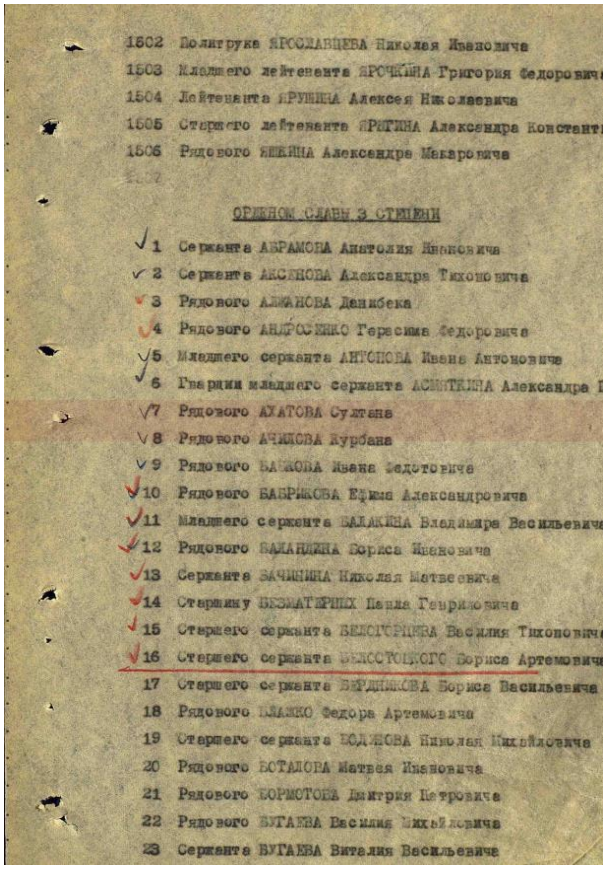

1502 Политрука ЯРОСЛАВЦЕВА Николая Ивановича
1503 Младшего лейтенанта ЯРОЧКИНА Григория Федоровича
1504 Лейтенанта ЯРУШИНА Алексея Николаевича
1505 Старшего лейтенанта ЯРЫГИНА Александра Константина
1506 Рядового ЯЖЕЛИНА Александра Макаровича

ОРДЕНОМ СЛАВЫ 3 СТЕПЕНИ

1 Сержанта АБРАМОВА Анатолия Ивановича
2 Сержанта АКСЕНОВА Александра Тихоновича
3 Рядового АЛИЖАНОВА Денибека
4 Рядового АНДРОСЕНКО Герасима Федоровича
5 Младшего сержанта АНТОНОВА Ивана Антоновича
6 Гвардии младшего сержанта АСЕНТКИНА Александра
7 Рядового АХАТОВА Султана
8 Рядового АЧИКОВА Курбана
9 Рядового БАЙКОВА Ивана Федоровича
10 Рядового БАБРИКОВА Ефима Александровича
11 Младшего сержанта БАЛАКИНА Владимира Васильевича
12 Рядового БАЛАНДИНА Бориса Ивановича
13 Сержанта БАЧИНИНА Николая Матвеевича
14 Старшину БЕЗНАТЕРНИХ Павла Гавриловича
15 Старшего сержанта БЕЛОГЛАЗОВА Василия Тихоновича
16 Старшего сержанта БЕЛОСТОЦКОГО Бориса Артемовича
17 Старшего сержанта БЕРДНИКОВА Бориса Васильевича
18 Рядового БЛАНКО Федора Артемовича
19 Старшего сержанта БОЛДЫРЕВА Николая Михайловича
20 Рядового БОТАЛОВА Матвея Ивановича
21 Рядового БОРИСОВА Дмитрия Петровича
22 Рядового БУГАЕВА Василия Михайловича
23 Сержанта БУГАЕВА Виталия Васильевича

Выполнила: Антипова Анна, 7а класс